

## Cédula de R\$ 5,00

Clique nos números e conheça os detalhes da cédula de R\$ 5,00:

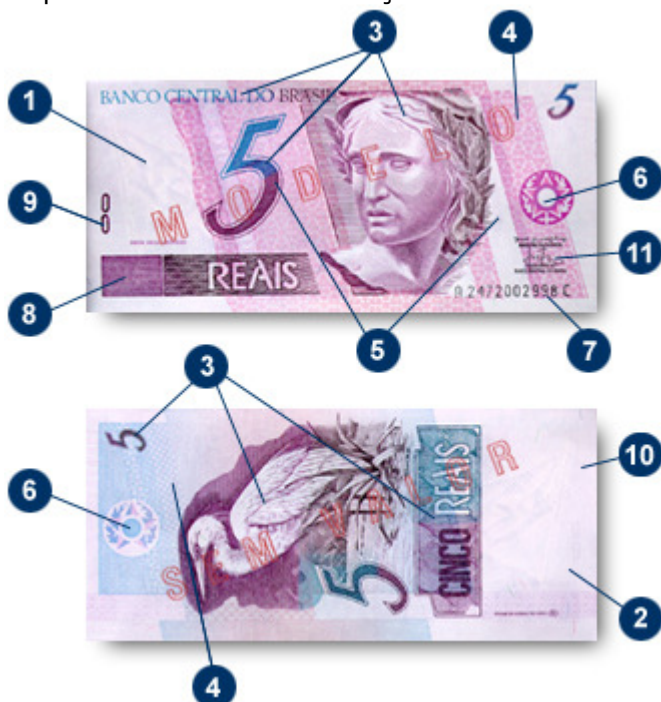

### R\$ 5,00

Dimensões: 140 x 65 mm.

Cor predominante: violeta

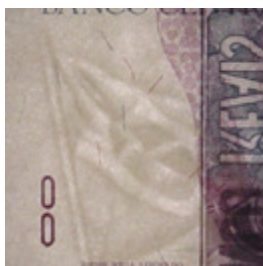

#### 1 - Marca d'água

Segure a cédula contra a luz, olhando para o lado que contém a numeração. Observe na área clara, do lado esquerdo, a marca d'água em tons que variam do claro ao escuro. As cédulas de R\$ 5,00 produzidas atualmente (estampa C - ver item [7 - Numeração](#)) apresentam como marca d'água a figura da Bandeira Nacional.



#### 2 - Fibras coloridas

Pequenos fios espalhados no papel, nas cores vermelha, azul e verde, podem ser vistos em ambos os lados, ao longo de toda a cédula.



### 3 - Impressão em alto-relevo

As figuras da República e da garça, as legendas "BANCO CENTRAL DO BRASIL" e "CINCO REAIS", a tarja contendo a palavra "REAIS" e os números indicativos do valor da cédula (5) possuem alto-relevo e podem ser sentidos com os dedos.

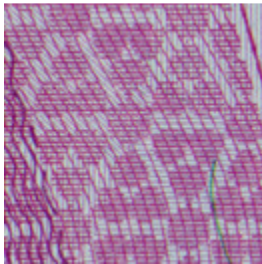

### 4 - Fundos especiais

São formados por linhas retas e sinuosas, extremamente finas, que dão colorido a toda a cédula.

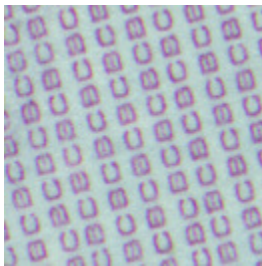

### 5 - Microimpressões

Ao utilizar uma lente, vamos notar a presença de pequeníssimas letras "B" e "C", na faixa clara junto à efígie (frente) e no interior do número 5 (frente e verso).



### 6 - Registro coincidente

Olhando a nota contra a luz, o desenho das Armas Nacionais impresso em um lado deve se ajustar exatamente ao desenho semelhante que se encontra no outro lado da cédula.

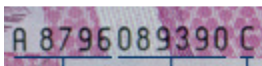

### 7 - Numeração

São as letras e os números que identificam a cédula. Não podem existir duas cédulas de mesma numeração. Entenda a numeração das cédulas do real:

*Série* – é um conjunto de 100.000 cédulas de mesmo valor, com as mesmas características gráficas e é indicada pelos cinco primeiros caracteres da numeração. A numeração das séries é sucessiva, isto é, a série "A 9999" será sucedida pela série "B 0001", esta pela "B 0002", e assim por diante.

*Ordem* – é a numeração seqüencial da cédula dentro da série. O número de ordem varia de 000001 a 100000.

*Estampa* – identifica as séries com iguais características físicas e/ou gráficas. É indicada pela última letra da numeração. A cédula de R\$ 5,00 possui as seguintes estampas:

Estampa A - impressa no Brasil (1994 a 1997), fio magnético e marca d'água com figura da República.

Estampa B - impressa na Alemanha (1994), fio magnético e marca d'água com figura da República.

Estampa C - impressa no Brasil (a partir de 1997), sem fio magnético e marca d'água com figura da Bandeira Nacional (ver [alterações de abril de 1997](#)).



### **8 - Imagem latente**

Observando a frente da cédula, olhe a partir do canto inferior esquerdo, colocando-a na altura dos olhos, na posição horizontal e sob luz natural abundante: ficarão visíveis as letras "B" e "C".



### **9 - Marca tátil**

São marcas impressas em relevo para auxiliar os deficientes visuais a identificar a cédula. Cada cédula tem marcas próprias e as cédulas de R\$ 5,00 apresentam como marca tátil duas elipses dispostas na vertical.



### **10 - Fibras luminescentes**

Pequenos fios espalhados no papel que se tornam visíveis, na cor lilás, quando expostos à luz ultravioleta. São encontrados nos dois lados da cédula.



### **11 - Microchancelas**

São as duas assinaturas - uma do Ministro da Fazenda, outra do Presidente do Banco Central do Brasil - que conferem à cédula o seu valor legal.